Matilda radí a odporúča

Knihy patria k detstvu, lebo predstavujú pre deti prvé kontakty s fantáziou a rozprávkami.

Nájsť dobré, či výnimočné knihy nie je jednoduché.

Naša hrdinka, malá veľká čitateľka Matilda, Vám s týmto problémom rada poradí a ponúkne vhodné knižné tipy na čítanie.

Súčasná situácia nám neumožňuje organizovať podujatia u nás v knižnici, preto Vám naša Matilda radí a odporúča prezrieť si tieto knihy. V priaznivej situácii Vás v knižnici radi privítame a knihy si vypožičiate.

Poďte si so mnou pozrieť náš svet knižiek, ktoré Vás poučia, aj zabavia.

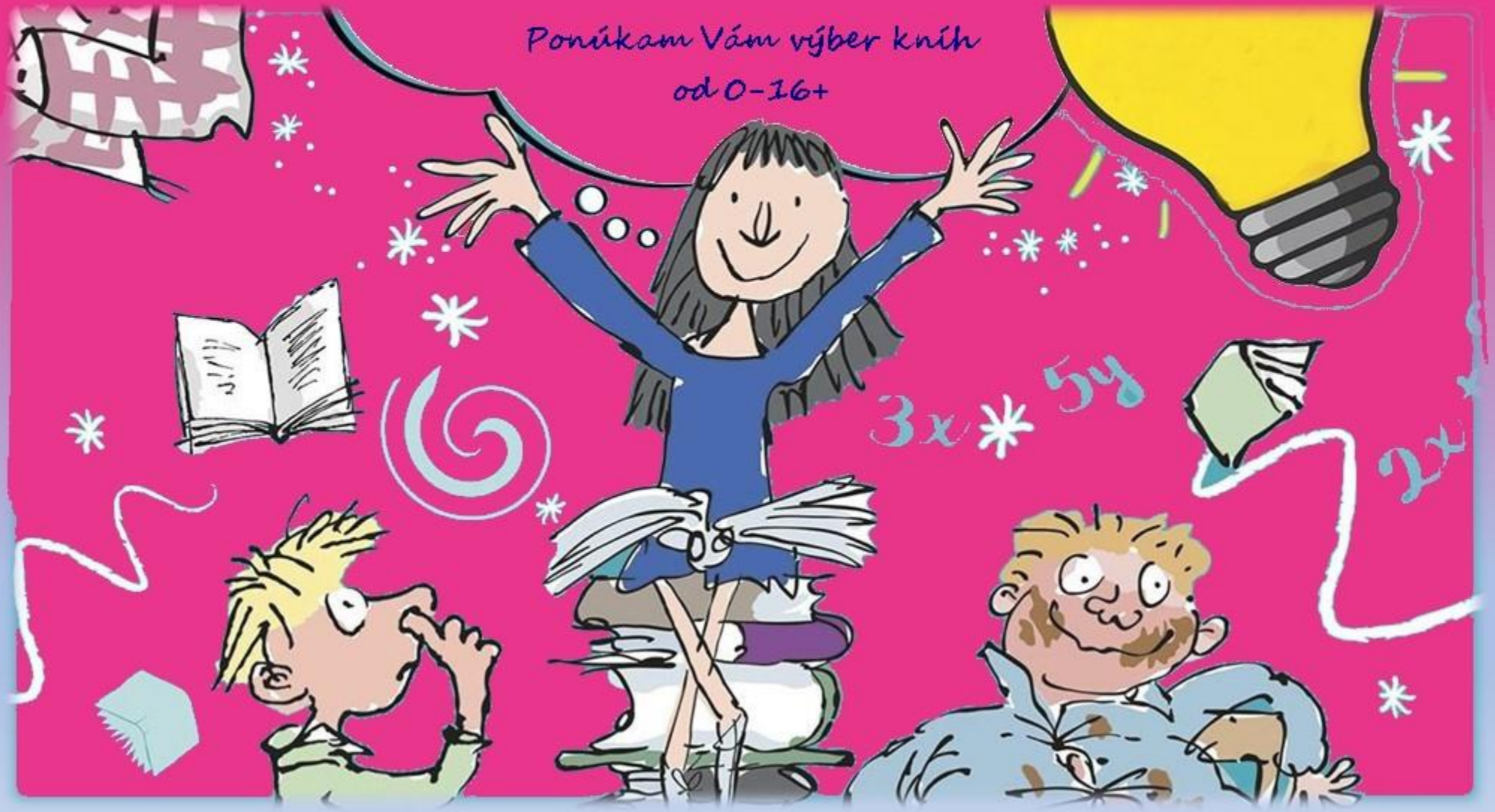

Prvé kroky pri čítaní

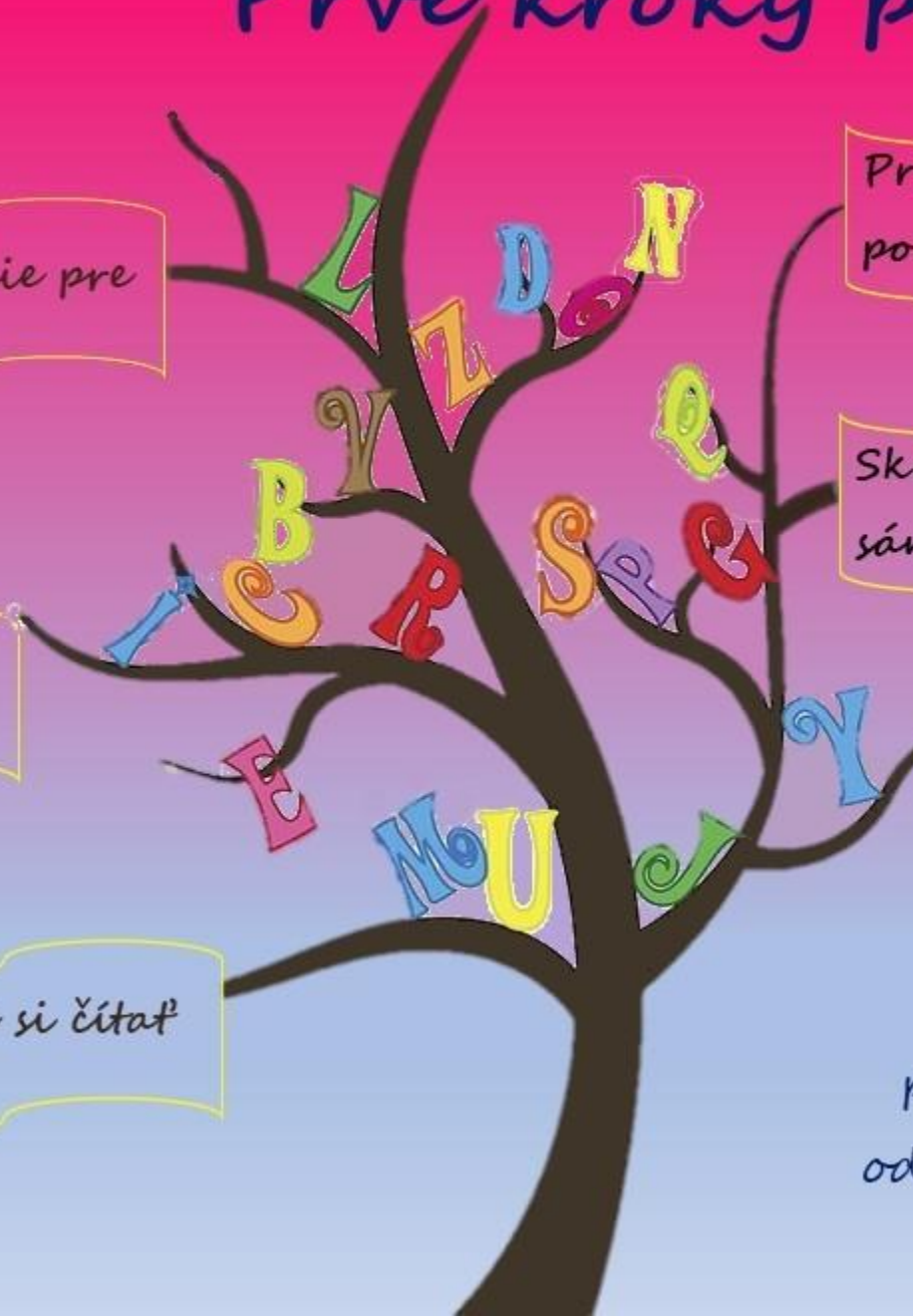

Prvé čítanie pre zábavu

Prvé čítanie s poučením

Skúsim si čítať sám

Svet ukrytý v abecede

Šikovný čitateľ

Skúsime si čítať spolu

Prvé kroky pri čítaní kníh pomáhajú krok za krokom deťom odhaľovať tajomstvá textu a motivujú ich k čítaniu.

Každá kniha je obrazom novej krajiny.
Čítanie pomáha rozširovať obzory detí
a spúšťa ich fantáziu.
Rodičia zohrávajú kľúčovú úlohu
pri vedení svojich detí k objavovaniu
knižného sveta, k nájdeniu miesta
na oddych a potápanie
sa k hĺbke poznania.
Poďme spolu prebádať
fantáziu kníh.

Knihy pre najmenších

0-3

Nežná obrázková kniha o sile túžby a snov. Na konci dediny pod lesom býva babička s deduškom. Každý deň je rovnaký, no iba do chvíle, keď sa za ich plotom objaví nečakaná návšteva. Krásna, dojímavá, nadčasová. Táto kniha je nielen pre deti ale aj pre všetkých dospelých. Pripomína nám, že aj starí rodičia snívajú svoje sny.

Názov: Láska za plotom

Autor: Mária Lazárová

Ilustrátor: Andrea Schmidtová

Vydavateľstvo: Rory : 2020

ISBN: 978-80-973-7320-7

Názov: Divoká symfónia

Autor: Dan Brown

Ilustrátor: Susan Batori

Vydavateľstvo: Ikar : 2020

ISBN: 978-80-551-7724-3

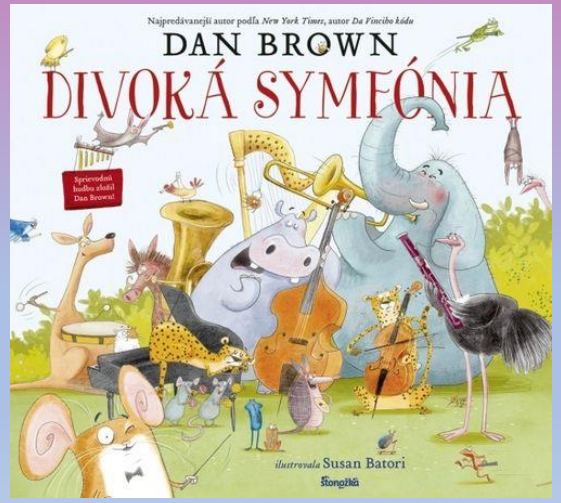

Vydaj sa krížom-krážom ponad lesy a moria s majstrom myšiakom a jeho kamarátmi hudobníkmi. Zoznám sa so zvieratkami, ktoré majú svoje tajomstvá a chcú sa o ne s tebou podeliť. Zábavné básničky prinášajú nezabudnuteľný zážitok celej rodine.

zdroj: https://pantarhei.sk

Knihy pre deti

4-6

Kniha rozpráva príbeh malej Barborky a jej psa Jaša. Nechce sa im doma upratovať, a tak odídu na jarmok, ktorý sa práve koná v meste. Ich vyjašené dobrodružstvo sa začína, keď sa náhodou rozdelia a každý si ide svojou cestou. Kým sa znovu stretnú, spoznajú na jarmoku rôznych remeselníkov. Kniha chce prostredníctvom dobrodružstiev Barborky a Jaša deťom ukázať, v čom práca remeselníkov spočíva a čo vyrábajú.

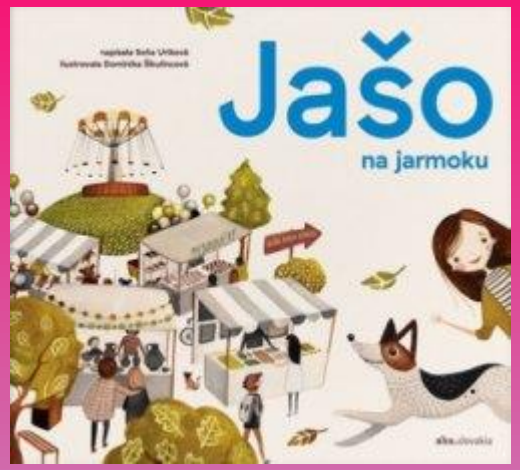

Názov: Jašo na jarmoku

Autor: Soňa Uriková, Tomáš Kompaník

Ilustrátor: Dominika Šikulincová

Vydavateľstvo: aha:slovakia : 2020

ISBN: 978-80-972-9467-0

Názov: Gombičky pre myšku Elu

Autor: Alena Penzešová

Ilustrátor: Petra Tatičková

Vydavateľstvo: Fortuna Libri : 2021

ISBN: 978-80-814-2971-2

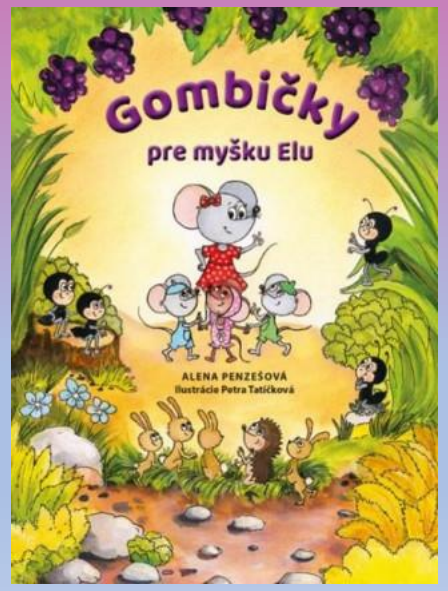

Ela je malá myška, ktorá býva v útulnej farmárovej pivnici. Čoskoro sa z nej stane školáčka, a tak jej babka upletie prekrásny teplý svetrík. Ale beda! Na svetríku chýbajú gombičky. Čo len teraz Ela vymyslí? Prezradím vám, že gombičky na jej svetríku sú tak trochu zázračné. Zakaždým keď sa Ela naučí niečo nové a užitočné, jedna z nich sa k jej svetríku sama prikotúľa.

zdroj: https://www.pantarhei.sk

Knihy pre deti

7-9

Keď Sabínka v sprievode tety prvý raz vstúpila do dvora pavlačového domu, pripadala si akási malá a stratená. Bolo to i tým, že dom zvonku nebol veľmi zaujímavý. Vyzeral ako nejaká sivá mušľa. No keď mušľu roztvoríte, môžete nájsť perlu. Tak i dom naplno ukázal svoju zvláštnosť až po vstupe cez bránu a podchod na dvor.

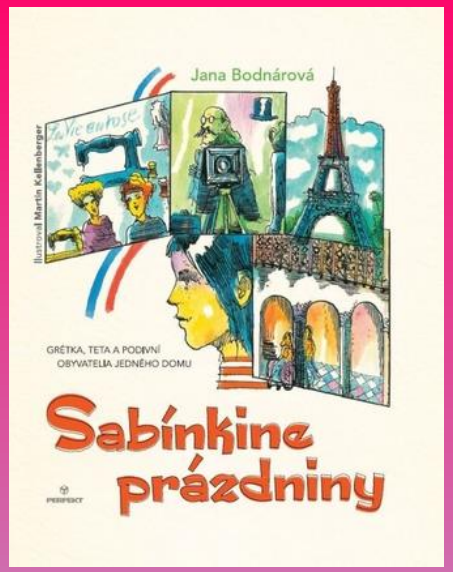

Názov: Sabínkine prázdniny

Autor: Jana Bodnárová

Ilustrácia: Martin Kellenberger

Vydavateľstvo: Perfekt : 2019

ISBN: 978-80-804-6926-9

Názov: Marcipán má veľký plán

Autor: Zuzana Csontosová

Ilustrátor: Marta Meszárosová

Vydavateľstvo: Albatros : 2019

ISBN: 978-80-566-1285-9

Marcipán je zlatý retriever, ktorého si panička s láskou chová a rozmaznáva. Raz však v televíznych správach zahliadne, ako iný pes zachraňuje topiaceho sa chlapca, a vtedy sa zrodí jeho túžba pomáhať a nielen bezcieľne polihovať, chrúmať granuly a nechať sa mojkať paničkou. Utečie z pohodlia domova a vrhá sa do nepoznaného, aby si splnil zrodený sen.

zdroj: https://pantarhei.sk

Knihy pre deti

10-12

Čo by ste urobili, keby ste jedného dňa zistili, že sa dokážete zneviditeľňovať? Ešte pred pár dňami bola Jessica Jenkinsová úplne obyčajné dievča, no teraz dokáže zopár vecí, ktoré nie sú celkom normálne – napríklad stať sa neviditeľnou, a to bez toho, aby na to musela čo i len pomyslieť! Jej najlepšia kamoška Izzy je nadšená – ale je to skutočne také úžasné? Mať tajné superschopnosti môže byť predsa aj veľmi nebezpečné...

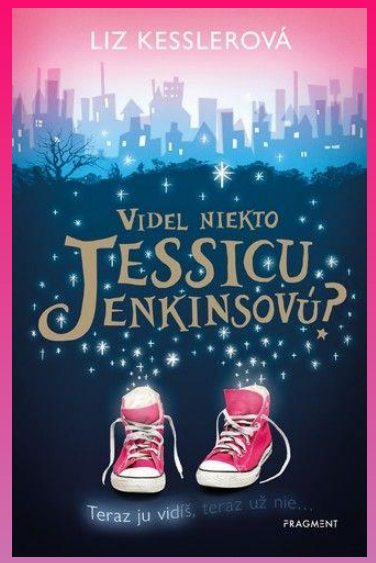

Názov: Videl niekto Jessicu Jenkinsovú?

Autor: Liz Kesslerová

Vydavateľstvo: Fragment : 2020

ISBN: 978-80-566-1796-0

Názov: Kapitán Padák a lietajúce auto

Autor: Kristína Balúchová

Vydavateľstvo: Plutošop : 2018

ISBN: 978-80-972-1308-4

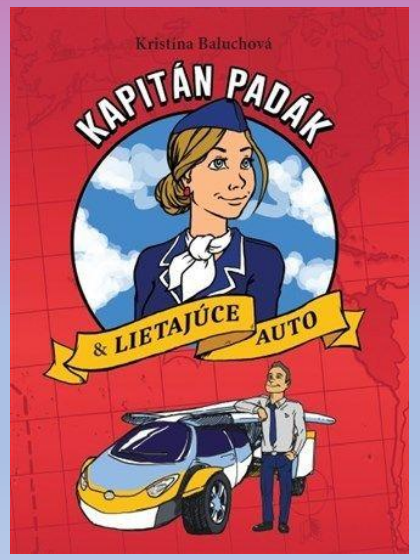

Hlavný hrdina, dopravný pilot Daniel Padák, so svojím Boeingom 737 zavíta tentoraz do Košíc i do ďalekej Kene. Okrem zábavného zemepisu prináša čitateľom aj skvelé správy: na Slovensku bolo vyrobené auto, ktoré vie skutočne vzlietnuť!

zdroj: https://pantarhei.sk

Knihy pre deti

13-15

Pre sedemnásťročnú Emmu sa v poslednej dobe všetko komplikuje. A to aj vďaka mladému susedovi, ktorého napriek jej hlbokozakorenenému strachu z opustenia nedokáže dostať z mysle... Jej otec sa predsa vykašľal na rodinu bez mihnutia oka keď bola malá! Všetci muži sú určite rovnakí! Podarí sa raz Emme nanovo veriť mužskému pokoleniu?

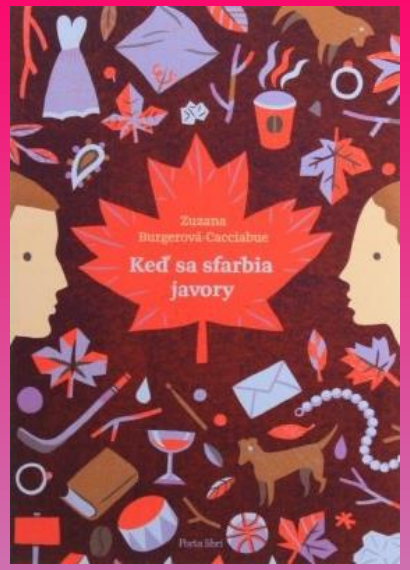

Názov: Keď sa sfarbia javory

Autor: Zuzana Burgerová - Cacciabue

Vydavateľstvo: Porta Libri : 2013

ISBN: 978-80-8156-015-6

Názov: Bolo to úplne inak

Autor: Kody Keplinger

Vydavateľstvo: CooBoo : 2020

ISBN: 978-80-566-1928-5

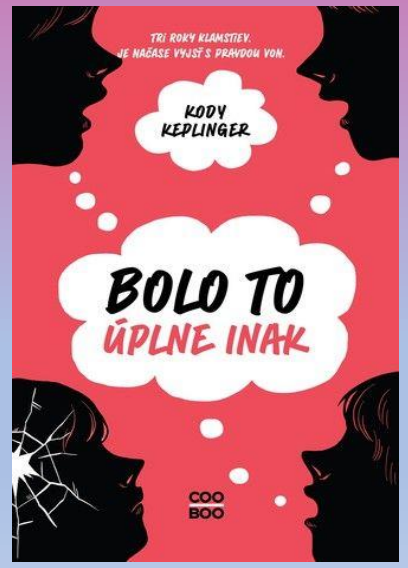

Tri roky po masakre na ich strednej škole. Tri roky klamstiev. Má ešte zmysel povedať pravdu? Lee, Eden, Miles, Ashley a Denny sú jediní, ktorí sa so strelcom stretli a prežili. Teda, ešte Kellie, ale tú radšej nik nespomína. Má ešte zmysel vyjsť s pravdou von? Nie je na pravdu už neskoro? A komu tým vlastne pomôžu? Výnimočný príbeh, to pravé pre fanúšikov kníh Jeden z nás klame, Farby smútku a Mŕtve dievča neklame.

zdroj: https://www.pantarhei.sk

Knihy pre 16+

Osemnásťročný Coriolanus Snow čaká len na to, ako zahviezdi v Hrách o život. Tento rok bude mentorom jedného z vyvolených. Tvrdo drel, aby dokázal naplno využiť svoj šarm, vedomosti a zručnosti a doviesť svojho vyvoleného k víťazstvu.Lenže šťastena mu nepraje. Jeho vyvolenou je dievčina z dvanásteho obvodu. Ich osudy sú odteraz nerozlučiteľne prepletené. V aréne to bude súboj na život a na smrť. Mimo arény sa v Coriolanovi prebúdzajú city... a tak sa musí rozhodnúť, či bude dodržiavať pravidlá, aj keď mu jeho pud sebazáchovy radí niečo úplne iné.

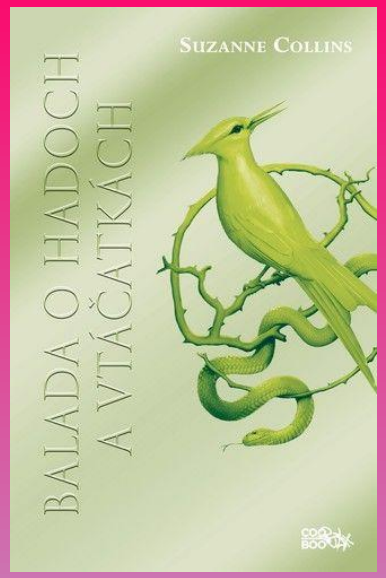

Názov: Balada o hadoch a vtáčatkách

Autor: Suzanne Collins

Vydavateľstvo: CooBoo : 2021

ISBN: 978-80-566-1994-0

Názov: Hviezdy pre teba

Autor: Miroslava Varáčková

Vydavateľstvo: Slovart : 2021

ISBN: 978-80-556-5137-8

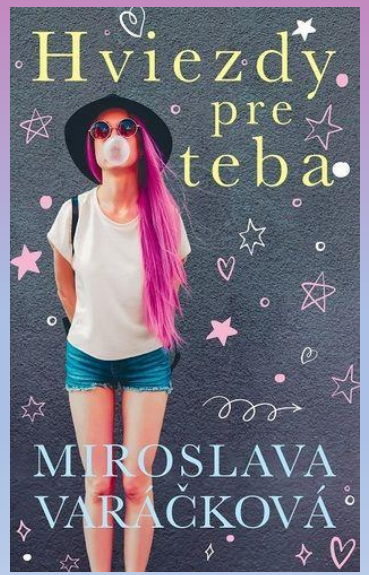

Nový román zavedie čitateľov do sveta, kde aj čierne mačky nosia šťastie a staré, zdanlivo nepotrebné veci prebúdzajú fantázia k novému životu. Volá ju Jednička a jeden pre druhého znamenajú všetko. Spájajú ich staré pesničky, neštandardná vášeň a zmysel pre humor. Keď sa práve nedoťahujú, Žela zachraňuje svet, tvorí umenie a chodí s kamarátmi na tajné výpravy. Partia svojských tínedžerov drží spolu v dobrom i zlom a v opustenom dome si vytvorila útočisko, kde to žije. Veria na druhé šance, nesmrteľnosť korytnačky a silu priateľstva. Hľadajú zmysel aj tam, kde už často nie je. Až kým nepohasnú hviezdy.

zdroj: https://www.pantarhei.sk

Verím, že ste si tú svoju knihu našli.

Prajem Vám príjemné čítanie.