Matilda radí a odporúča

Knihy patria k detstvu, lebo predstavujú pre deti prvé kontakty s fantáziou a rozprávkami.

Nájsť dobré, či výnimočné knihy nie je jednoduché.

Naša hrdinka, malá veľká čitateľka Matilda, Vám s týmto problémom rada poradí a ponúkne vhodné knižné tipy na čítanie.

Súčasná situácia nám neumožňuje organizovať podujatia u nás v knižnici, preto Vám naša Matilda radí a odporúča prezrieť si tieto knihy. V priaznivej situácii Vás v knižnici radi privítame a knihy si vypožičiate.

Poďte si so mnou pozrieť náš svet knižiek, ktoré Vás poučia, aj zabavia.

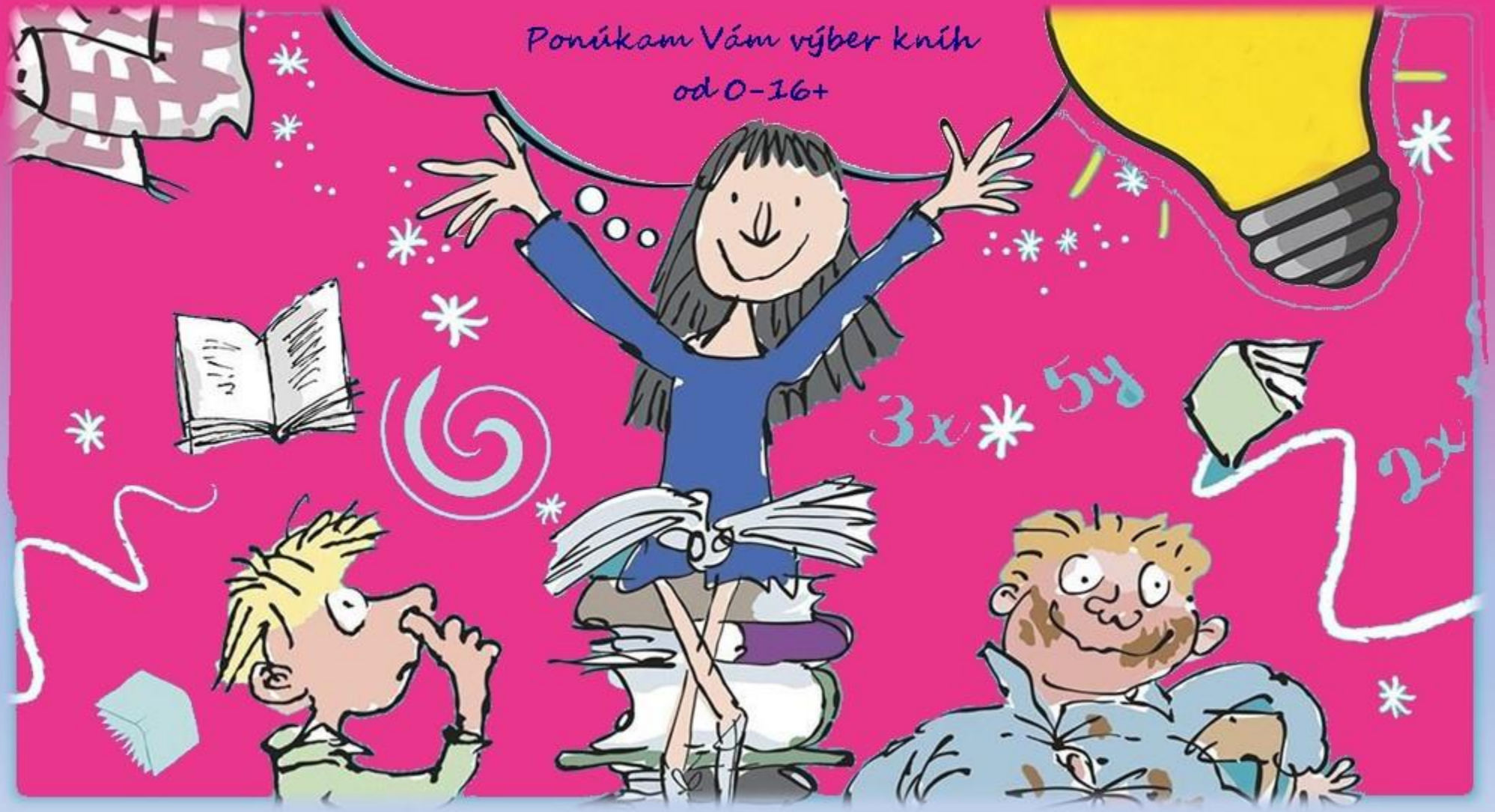

Prvé kroky pri čítaní

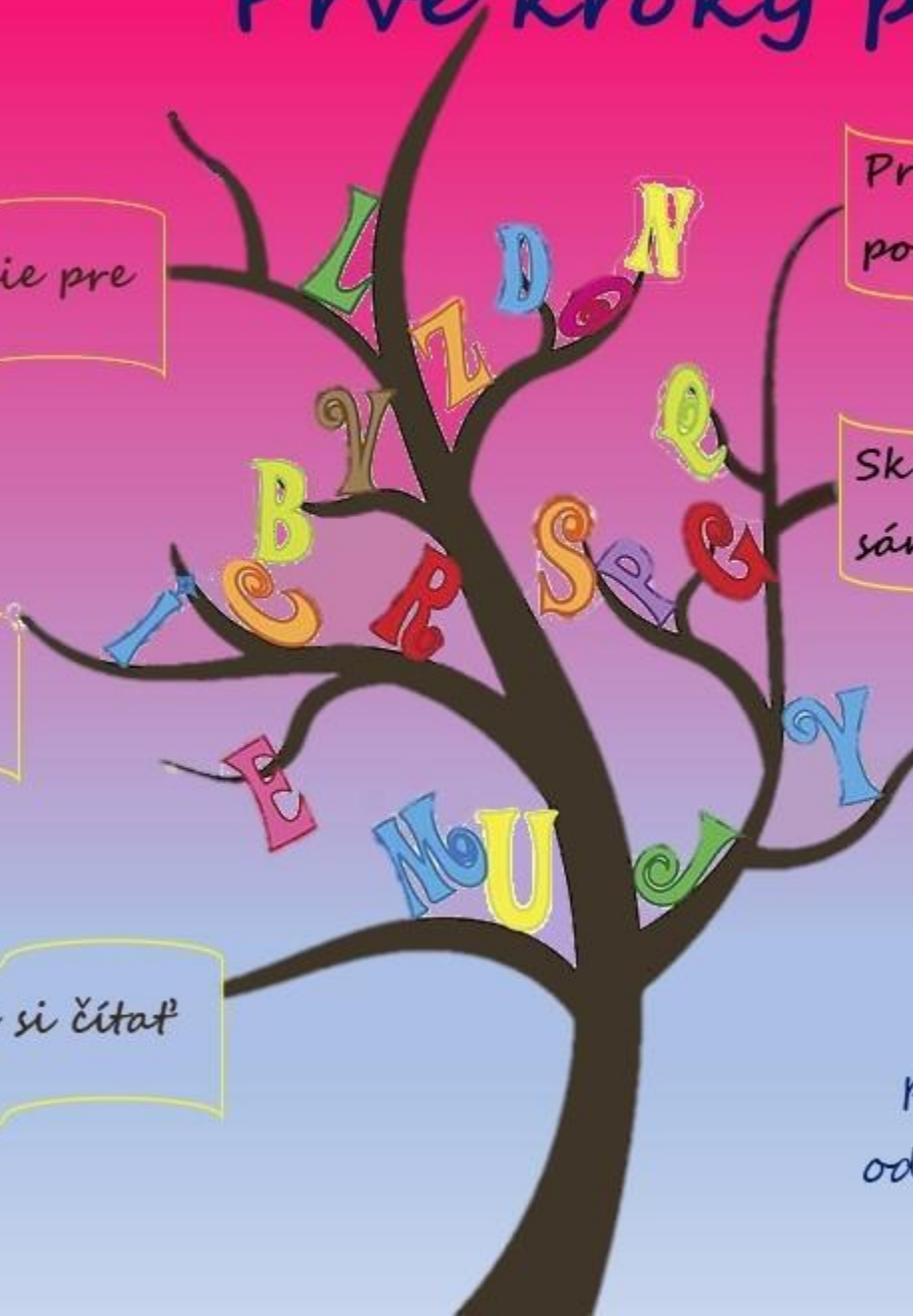

Prvé čítanie pre zábavu

Prvé čítanie s poučením

Skúsim si čítať sám

Svet ukrytý v abecede

Šikovný čitateľ

Skúsime si čítať spolu

Prvé kroky pri čítaní kníh pomáhajú krok za krokom deťom odhaľovať tajomstvá textu a motivujú ich k čítaniu.

Každá kniha je obrazom novej krajiny.
Čítanie pomáha rozširovať obzory detí
a spúšťa ich fantáziu.
Rodičia zohrávajú kľúčovú úlohu
pri vedení svojich detí k objavovaniu
knižného sveta, k nájdeniu miesta
na oddych a potápanie
sa k hĺbke poznania.
Poďme spolu prebádať
fantáziu kníh.

Knihy pre najmenších

0-3

Básničky pre detičky od najútlejšieho veku. Na ukolísanie i pobavenie. Dievčatko Tánička sa zabáva s deťmi a pritom im recituje svoje obľúbené básničky. Krásne básničky na rôzne témy s peknými a kvalitnými rýmami.

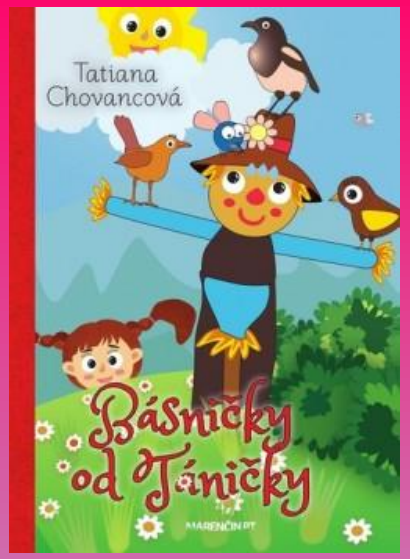

Názov: Básničky od Tániačky

Autor: Tatiana Chovancová

Ilustrátor: Terézia Golasová, Albert Marenčin nml.

Vydavateľstvo: Marenčin PT : 2019

ISBN: 978-80-569-0113-7

Názov: Lily a Momo

Autor: Katarína Macurová

Vydavateľstvo: Albatros : 2017

ISBN: 978-80-566-0100-6

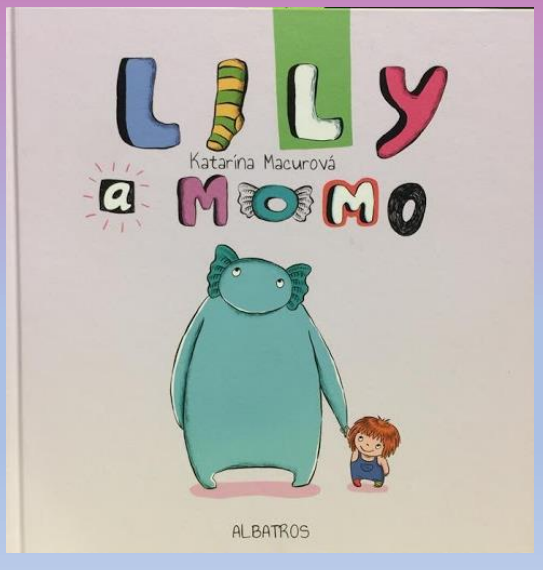

Nádherná kniha o priateľstve od talentovanej Kataríny Macurovej, ktorej diela získavajú ocenenia doma i v zahraničí. Lily by sa tak rada hrala, ale nemá s kým. Jedného dňa dostane obrovský balík. Čo v ňom asi tak môže byť? To je teda prekvapenie! Je tam... Momo. Možno to bude jej nový kamarát! Kniha skrýva obsahovo hlbokú myšlienku. Príbeh dopĺňajú veselé farebné ilustrácie.

zdroj: https://pantarhei.sk

Knihy pre deti

4-6

Rozprávkový príbeh plný dobrodružstiev, ktoré zažije malá kukučka v meste aj v lese, si získa detského čitateľa svojou bezprostrednosťou a dojímavým záverom. V meste žil majster hodinár so svojím kocúrom. Jedného dňa, keď kontroloval hodiny na kostolnej veži, našiel vo výklenku vajíčko. Onedlho škrupinka na vajíčku praskla a vykuklo z nej kukučiatko. V hodinárstve bolo hneď veselšie. No raz ráno, keď zazrela odlietať kŕdeľ divých husí, rozhodla sa, že tiež pôjde do sveta – hľadať svoju rodinu.

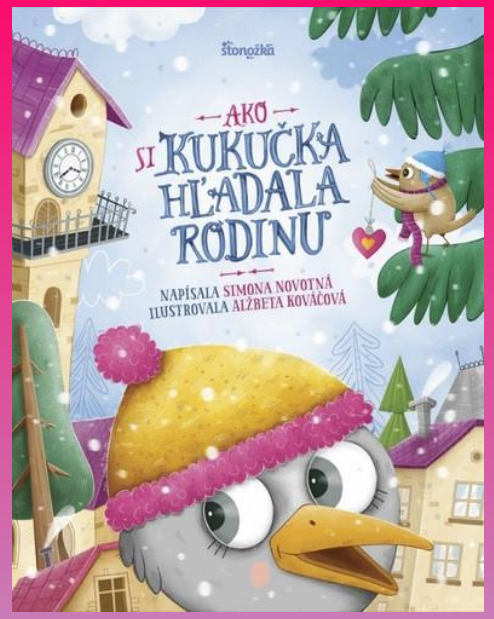

Názov: Ako si kukučka hľadala rodinu

Autor: Simona Novotná

Ilustrátor: Alžbeta Kováčová

Vydavateľstvo: Stonožka : 2020

ISBN: 978-80-551-7488-4

Názov: Dobrodružstvá zajačika Petríka

Autor: Beatrix Potter

Vydavateľstvo: Verbarium : 2015

ISBN: 978-80-89612-44-4

Deti určite potešia štyri veselé príbehy o kultovom zajačikovi Petríkovi. Veselé, zábavné, poučné, ale aj napínavé príbehy nielen o nezbednom zajačikovi Petríkovi. Zajačiky zažívajú nečakané dobrodružstvá pri ich návštevách. Dokonca aj po tom, čo vyrastú a založia si rodiny, dobrodružstvo si ich stále nájde.

zdroj: https://knihydetstva.sk

Knihy pre deti

7-9

Nový napínavý príbeh svetoznámej rozprávačky o sile pravdy, nádeje a priateľstva. Kráľovstvo Blahobytia bolo kedysi najšťastnejšie na svete. Všetko by bolo dokonalé, keby nebolo pochmúrnych, hmlistých Mokradí na severe, ktoré boli podľa legendy domovom obludného ikaboga. Všetci rozumní obyvatelia Blahobytie vedeli, že ikabog je iba legenda na strašenie neposlušných detí. Legendy sú však zvláštne, pretože niekedy začnú žiť vlastným životom...

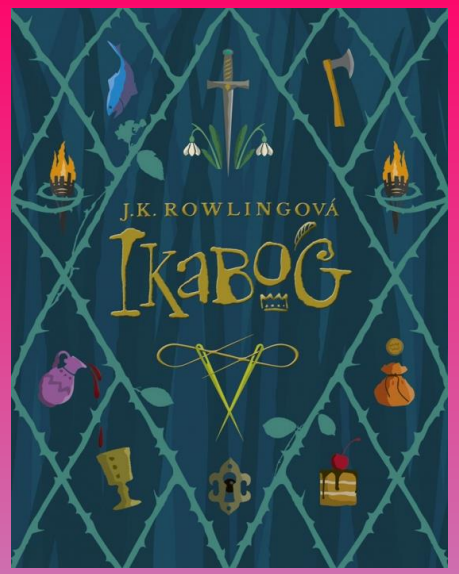

Názov: Ikabog

Autor: J.R.Rowlingová

Ilustrácia: výhercovia internetovej súťaže

Vydavateľstvo: Stonožka : 2020

ISBN: 978-80-551-7622-2

Názov: Tajná záhrada

Autor: Linda Chapman

Vydavateľstvo: IKAR : 2020

ISBN: 978-80-551-7349-8

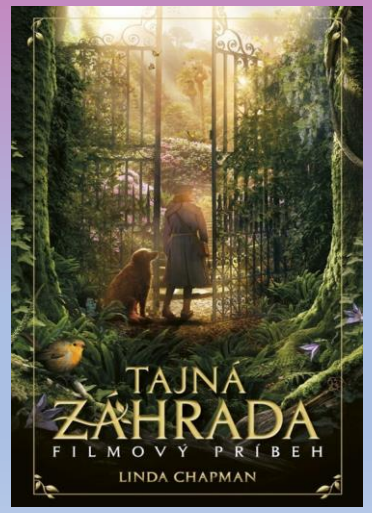

Podmanivá románová adaptácia nádherného rodinného filmu prináša jednu z najobľúbenejších detských klasík v novom šate. Zaži s Mary, jej bratrancom Colinom a miestnym chlapcom Dickonom čarovné dobrodružstvo v tajnej záhrade, ktorá má schopnosť meniť ľudské životy na krajšie a radostnejšie.

zdroj: https://knihydetstva.sk

Knihy pre deti

10-12

Láskavý príbeh o priateľstve, rodine a objavovaní vlastného miesta vo svete. Katie a Ana sú nerozlučné priateľky, ktoré sa o všetko delia. O niektoré tajomstvá sa však nemožno podeliť ani s najlepšou kamarátkou. Práve v čase, keď jedna druhú viac potrebuje, tajomstvá narúšajú pevné puto medzi nimi a to sa začne trhať ako papierová reťaz. Aby jedna druhú celkom nestratili, musia sa prebojovať sieťou tajomstiev k pravde: za priateľstvo a rodinu sa oplatí bojovať.

Názov: Papierové reťaze

Autor: Elaine Vickersová

Vydavateľstvo: Albatros : 2017

ISBN: 978-80-564-0426-3

Názov: Nezničiteľní

Autor: David Long

Ilustrátor: Kerry Hyndmanová

Vydavateľstvo: Albatros : 2020

ISBN: 978-80-566-1670-3

Hrdinovia v tejto knihe čelili mnohým hrozbám, sužoval ich treskúci mráz, rozbúrené more či rútiaca sa lavína. Ocitli sa na hranici života a smrti. Zmorení hladom, strachom a samotou však pozbierali všetku silu a odvahu, aby naplnili neskonalú túžbu žiť. Verili, že ich nepríjemný zážitok bude mať rozprávkový koniec. Príbehy nezničiteľných vás budú šokovať, inšpirovať a vzbudia vo vás úžas nad silou ľudského ducha v nepredstaviteľných ťažkostiach.

zdroj: https://pantarhei.sk

Knihy pre deti

13-15

Chcete vedieť, kto je Vera Dietzová? Učí sa dobre, ale nevytŕča z davu. Prečo? Lebo jej otec je abstinujúci alkoholik, ktorý jej stále opakuje, že treba tvrdo makať, a tak Vera roznáša pizzu. A po práci pije, lebo nevie, ako inak uniknúť z tohto sveta, pred vlastnými traumami a strachmi. Vere totiž zomrel sused, najlepší kamoš a platonická láska v jednom. Vera mu chcela pomôcť, no doma sa riadili heslom: Nevšímaj si to. Ale toho má už plné zuby!

Názov: Veru Dietzovú si láskavo nevšímajte

Autor: A.S.King

Vydavateľstvo: Albatros : 2020

ISBN: 978-80-566-1810-3

Názov: Farby smútku

Autor: Jeff Zentner

Vydavateľstvo: Albatros : 2020

ISBN: 978-80-556-1671-0

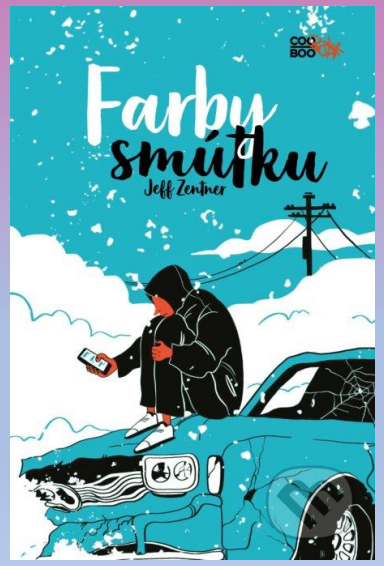

Carver je tínedžer, má kamošov, robotu, v škole sa mu celkom darí a na hodinách tvorivého písania dokonca exceluje. A potom pošle esemesku. ,,Chalani, kde ste?" A celý jeho doterajší život sa zrúti. Jeho kamoši skončia pod kolesami kamióna. Smútiace rodiny, kamaráti aj spolužiaci sa snažia vyrovnať s náhlou stratou, ale ide to ťažko, keď majú vinníka priamo pod nosom. Carverov život nie je príbeh o vine a treste. Ale o žiali a o bolesti, o rozlúčkach a o odchodoch, no najmä o nových začiatkoch.

zdroj: https://www.pantarhei.sk

Knihy pre 16+

Keď sa kamaráti z detstva, skeptická Justine a zasnený Nick po rokoch opäť stretnú, mohla by z toho byť veľká láska. Aspoň Justine to tak cíti. No keďže sa Nick tomto smere neprejavuje a navyše má priateľku, rozhodne sa Justine pomôcť osudu po svojom – upraví horoskopy v časopise, v ktorom pracuje, tak aby mu cez ne ukázala, ktorá žena je preňho tá správna. Nick však nie je jediný Vodnár, ktorý sa riadi tým, čo stojí vo hviezdach...

Názov: Je to vo hviezdach

Autor: Minnie Darke

Vydavateľstvo: Lindeni : 2020

ISBN: 978-80-566-1535-5

Názov: Krvavec

Autor: Crystal Smith

Vydavateľstvo: Albatros : 2020

ISBN: 978-80-566-1522-5

Princezná Aurelia vidí duše mŕtvych a praktizuje krvavú mágiu. Hoci na hlave nosí korunu, za takéto prehrešky by mohla skončiť na hranici, kde by ju upálili ako čarodejnicu. Preto v prestrojení za slúžku utečie do susedného kráľovstva. Pocit šťastia z nových priateľstiev, z lásky k tajomnému cudzincovi a zo slobodne praktizovanej mágie však netrvá dlho. Aurelia sa zapletie do niekoľko storočí trvajúcej mocenskej hry a hrozí jej, že stratí omnoho viac než len korunu...

zdroj: https://www.pantarhei.sk

Verím, že ste si tú svoju knihu našli.

Prajem Vám príjemné čítanie.