Matilda radí a odporúča

Knihy patria k detstvu, lebo predstavujú pre deti prvé kontakty s fantáziou a rozprávkami.

Nájsť dobré, či výnimočné knihy nie je jednoduché.

Naša hrdinka, malá veľká čitateľka Matilda, Vám s týmto problémom rada poradí a ponúkne vhodné knižné tipy na čítanie.

Súčasná situácia nám neumožňuje organizovať podujatia u nás v knižnici, preto Vám naša Matilda radí a odporúča prezrieť si tieto knihy. V priaznivej situácii Vás v knižnici radi privítame a knihy si vypožičiate.

Poďte si so mnou pozrieť náš svet knižiek, ktoré Vás poučia, aj zabavia.

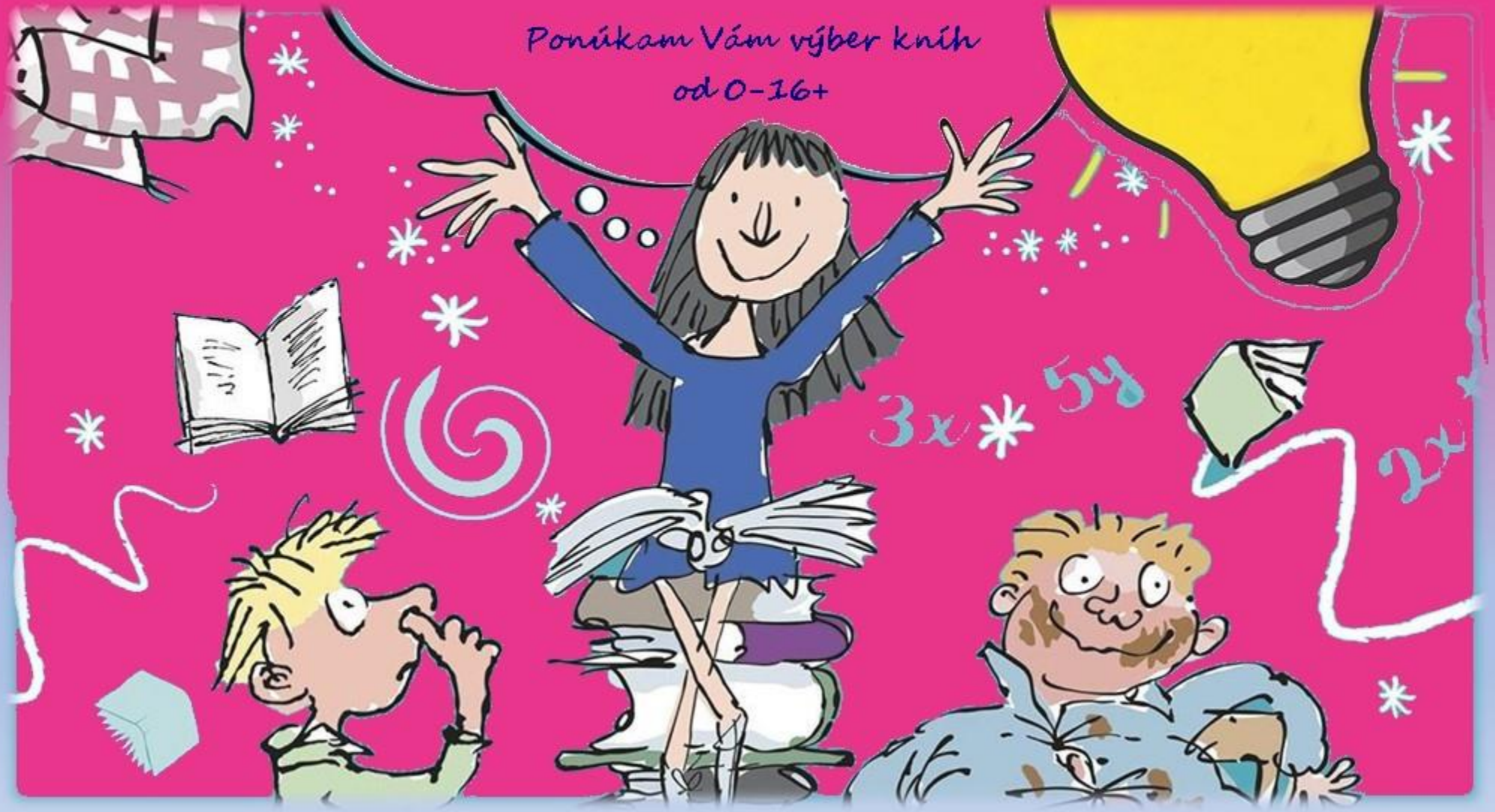

Prvé kroky pri čítaní

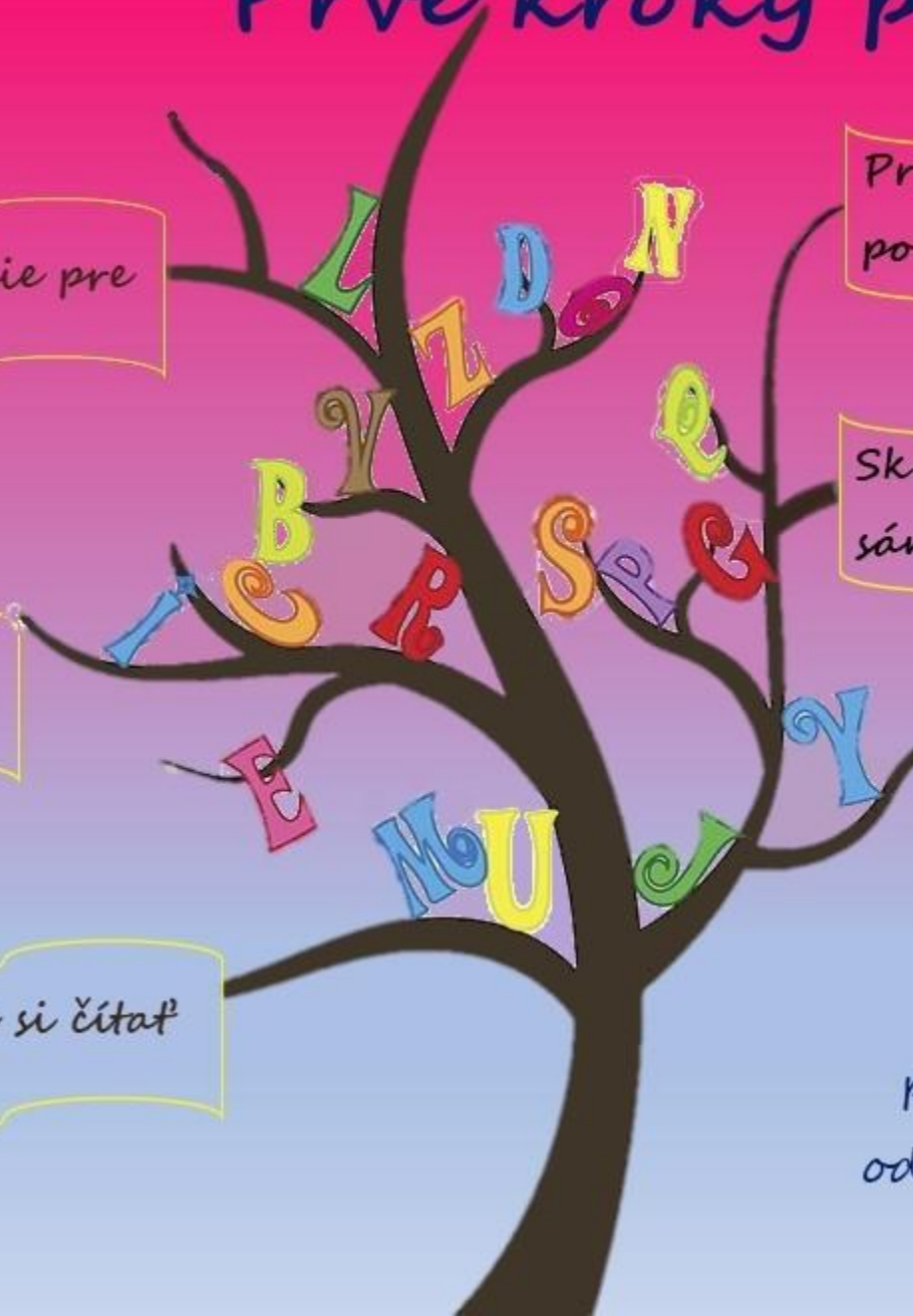

Prvé čítanie pre zábavu

Prvé čítanie s poučením

Skúsim si čítať sám

Svet ukrytý v abecede

Šikovný čitateľ

Skúsime si čítať spolu

Prvé kroky pri čítaní kníh pomáhajú krok za krokom deťom odhaľovať tajomstvá textu a motivujú ich k čítaniu.

Každá kniha je obrazom novej krajiny.
Čítanie pomáha rozširovať obzory detí
a spúšťa ich fantáziu.
Rodičia zohrávajú kľúčovú úlohu
pri vedení svojich detí k objavovaniu
knižného sveta, k nájdeniu miesta
na oddych a potápanie
sa k hĺbke poznania.
Poďme spolu prebádať
fantáziu kníh.

Knihy pre najmenších

0-3

Miško má tri roky a prvýkrát ide do škôlky. Pripravuje sa na to s rodičmi. Chlapček si do batôžka pribalí aj svojho kamaráta – macka Brumka. Táto kniha atraktívnym spôsobom pripravuje dieťa na vstup do škôlkyPrajeme Vám, aby príhody Miška a Brumka v škôlke pomohli vášmu dieťaťu pokojne a s radosťou vstúpiť aj do tejto etapy života.

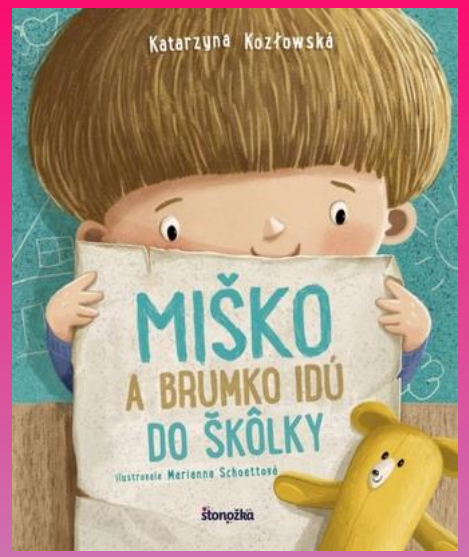

Názov: Miško a Brumko idú do škôlky

Autor: Kataryna Kozlowka

Ilustrátor: Marianna Schoett

Vydavateľstvo: IKAR : 2019

ISBN: 9788055167923

Názov: Môj psík Nezbedník

Autor: Katarína Gasko

Vydavateľstvo: Albatros : 2016

ISBN: 978-80-00-04294-7

Hravé leporelo pre najmenších. Dievčatko a Nezbedník sú najlepší kamaráti na svete. Bývajú spolu a aj všetko robia spolu. Nezbedník sprevádza dievčatko do školy, spolu sa hrajú v parku, píšu si domáce úlohy, varia, umývajú si zúbky. Obaja vedia, že mať dobrého kamaráta je tá najlepšia vec na svete.

zdroj: https://knihydetstva.sk

Knihy pre deti

4-6

Jedného dňa donesie Sárina mamička z povaly veľkú škatuľu, plnú detskej výbavy. Svojho malého kamaráta Ota sa rozhodne prezliecť za bábätko. Ten síce najprv nesúhlasí, ale zvíťazí v ňom túžba povoziť sa v kočíku. Malému Otovi sa podarí nenápadne utiecť z kočíka, s čepčekom na hlave, do zábavného parku. Divoká naháňačka sa môže začať.

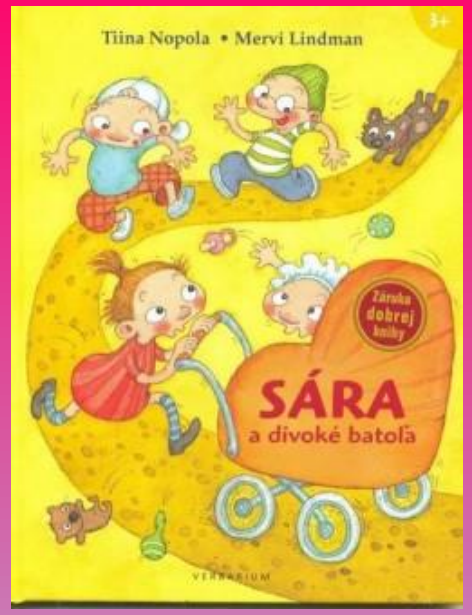

Názov: Sára a divoké batoľa

Autor: Tiina Nopola

Ilustrátor: Mervi Lindman

Vydavateľstvo: Verbarium : 2014

ISBN: 978-80-89612-24-6

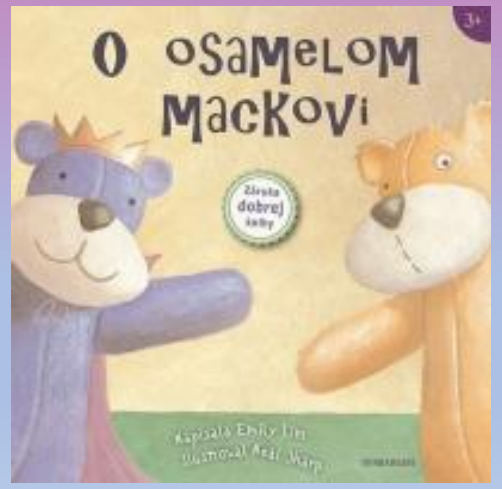

Osamelý medvedík Packo je smutný a túži iba po jednom: aby ho niekto miloval. Macko Princ je zas pyšný medvedík, ktorý sa má veľmi rád. Jedného dňa sa ich cesty rozdelia, aby sa časom opäť stretli a oni zistili, že veci sa nedejú tak, ako očakávali. Krásny príbeh o láske a priateľstve.

Názov: O osamelom mackovi

Autor: Lim Emily

Ilustrátor: Neal Shrap

Vydavateľstvo: Verbarium : 2017

ISBN: 978-80-89612-74-1

zdroj: https://knihydetstva.sk

Knihy pre deti

7-9

Príbeh dieťaťa, ktoré má absolútne všetko. Všetko, na čo len pomyslí, mu okamžite zabezpečia jeho rodičia. No on aj tak chce viac. Strašne chce, ale fakt strašne chce ešte NIEŠO! Rodičia sú zúfalí. Čo je to NIEŠO? Pátranie ich zavedie do tajných trezorov knižnice, i do najodľahlejších končín džungle. A čo nájdu? Všetko možné. Tak to poďte hľadať s nimi.

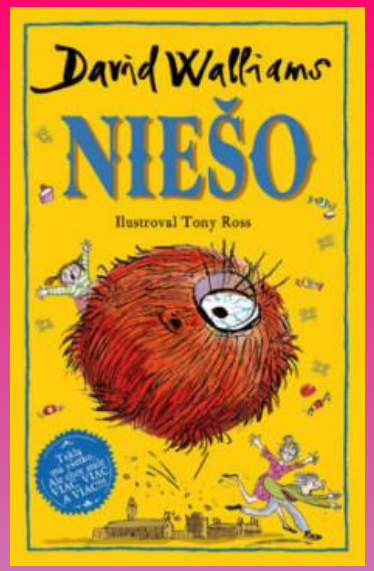

Názov: NIEŠO

Autor: David Walliams

Ilustrátor: Tony Ross

Vydavateľstvo: Slovart : 2020

ISBN: 978-80-556-4695-4

Názov: 10 prípadov detektíva tchora Hektora

Autor: Dana Hlavatá

Ilustrátor: Magdaléna Takáčová

Vydavateľstvo: Fortuna Libri : 2020

ISBN: 978-80-573-0071-7

Tchor Hektor si otvoril detektívnu kanceláriu. Bol bystrý, v hlave mu to pálilo, uvažoval logicky, tak prečo by nemal odhaľovať zločiny? Niektorí sa, ako sám vravel, nedokážu vpratať do kože, treba im preto pomôcť zazipsovať sa do nej. Tých, ktorí náročky ubližujú iným, by mal predsa stihnúť zaslúžený trest! A tak sa tchor Hektor dal do odhaľovania trestných činov.

zdroj: https://knihydetstva.sk

Knihy pre deti

10-12

V záverečnej štvrtej časti futbalovej série sa Carlos so spoluhráčmi nevie dočkať domácich majstrovstiev sveta klubov. Veľmi rýchlo príde tvrdý pád a Modrí gepardi sklamú všetkých fanúšikov. Počas sezóny sa Carlos, Felipe a Silvinho zapoja do Pouličnej ligy. Ligy pre tých najlepších hráčov, ligy, ktorá má svoje vlastné pravidlá a špeciálne ihriská. Vyhrať súťaž je veľká prestíž. Okrem futbalových zápasov čaká našich hrdinov množstvo dobrodružných a vtipných zážitkov.

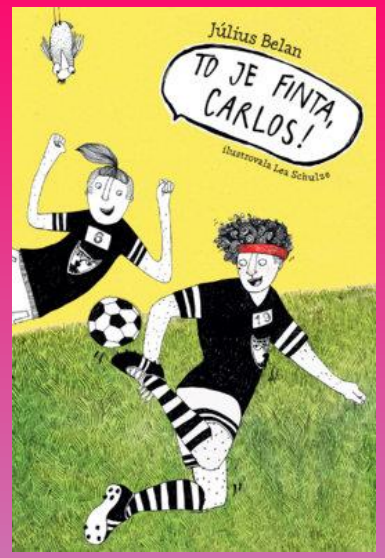

Názov: To je finta, Carlos!

Autor: Július Belan

Ilustrátor: Lea Schulze

Vydavateľstvo: Slovart : 2020

ISBN: 978-80-556-4744-9

Názov: Magický expres

Autor: Anca Sturmová

Vydavateľstvo: Fragment : 2019

ISBN: 978-80-566-1350-4

Príbeh o priateľstve, láske a hľadaní stratenej dôvery, plný tajomstiev a mágie. Trinásťročná Flinn sedáva každú noc na opustenej železničnej stanici. Na mieste, kde pred dvoma rokmi bez stopy zmizol jej nevlastný brat. A zrazu, v jeden večer, tu vlak ťahaný mohutným parným rušňom zastaví. Flinn doň bez rozmyslu nastúpi a ani netuší, že ide o magickú internátnu školu na koľajniciach a ona sa teraz vrhla do najväčšieho dobrodružstva svojho života.

zdroj: https://knihydetstva.sk

Knihy pre deti

13-15

V jednom z najtemnejších období v histórii ľudstva sa zrodil jedinečný príbeh mladého dievčaťa z Prahy, ktoré prejavilo obrovskú odvahu, keď sa rozhodlo vlastným životom chrániť cenné židovské knihy priamo v koncentračnom tábore. Dnes je len ťažko uveriteľné, že vďaka štrnásťročnému dievčaťu existovala v tábore plnom krutostí maličká tajná knižnica, ktorá dokázala zapáliť plameň vedomia a nádeje v dušiach tých najmenších a najzraniteľnejších – detí uväznených v Auschwitzi.

Názov: Knihovníčka z Auschwitzu

Autor: Antonio Iturbe

Vydavateľstvo: Slovart : 2014

ISBN: 978-80-8090-110-3

Názov: Tiny pretty things

Autor: Sona Charaipotra; Dhonielle Clayton

Vydavateľstvo: Slovart : 2020

ISBN: 978-80-556-4481-3

Na prestížnom konzervatóriu v New Yorku sa stretávajú tri mladučké baletky Gigi, Bette a June. Každá si so sebou nesie svoj príbeh, každá svoje tajomstvo. Budúce baletky sú na prvý pohľad jemné a milé. Konkurencia je obrovská a každá z dievčin musí veľmi rýchlo ukázať, že práve ona má všetky predpoklady na to, aby sa stala primabalerínou. Baletiek je veľa a primabalerína je len jedna. Niektoré z nich sú pre to schopné spraviť hocičo.

zdroj: https://www.bux.sk

Knihy pre 16+

Bryce mala dokonalý život, až kým jej démon nezavraždil najbližších priateľov. Po takmer dvoch rokoch je obvinený za mrežami, ale vraždy sa začínajú nanovo a Bryce sa ocitne uprostred vyšetrovania, odhodlaná urobiť čokoľvek, aby pomstila smrť priateľov. Hunt je neslávne známy padlý anjel, zotročený archanjelmi, ktorých sa kedysi pokúsil zvrhnúť. Jeho šéf využíva Huntove neľútostné schopnosti a neuveriteľnú silu aby bez zbytočných otázok zabíjal jeho nepriateľov. Keď začne v meste démon rozsievať paniku, predostrie mu neodolateľnú ponuku: ak pomôže Bryce nájsť vraha, slobodu bude mať na dosah.

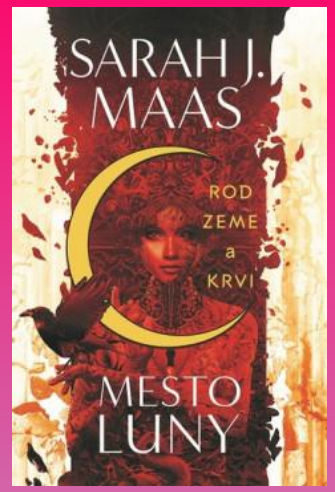

Názov: Rod zeme a krvi (Mesto Luny 1)

Autor: Sarah J. Mass

Vydavateľstvo: Slovart : 2020

ISBN: 978-80-556-4579-7

Názov: Oheň v srdciach

Autor: Zuzka Šulajová

Vydavateľstvo: Tatran : 2020

ISBN: 97-880-222-1128-4

Historický román vtiahne čitateľa do búrlivého obdobia našich dejín na prelome 18. a 19. storočia. Pred našimi očami ožíva toskánska Florencia, chorvátsky Grič, noblesná Viedeň a korunovačné mesto Prešporok. V tomto historickom rámci sa odvíja príbeh neobyčajnej ženy, krásnej a vzdelanej Katariny. Na viedenskom dvore ako cisárova chránenkyňa vzbudzuje vášne mnohých mužov, no úprimne miluje len jedného z nich. Zápal pre spoločnú vec a oheň vzájomnej lásky, ktoré im obom planú v srdciach, už nič na svete neuhasí.

zdroj: https://www.bux.sk

Verím, že ste si tú svoju knihu našli.

Prajem Vám príjemné čítanie.