Matilda radí a odporúča

Knihy patria k detstvu, lebo predstavujú pre deti prvé kontakty s fantáziou a rozprávkami.

Nájsť dobré, či výnimočné knihy nie je jednoduché.

Naša hrdinka, malá veľká čitateľka Matilda, Vám s týmto problémom rada poradí a ponúkne vhodné knižné tipy na čítanie.

Súčasná situácia nám neumožňuje organizovať podujatia u nás v knižnici, preto Vám naša Matilda radí a odporúča prezrieť si tieto knihy. V priaznivej situácii Vás v knižnici radi privítame a knihy si vypožičiate.

Poďte si so mnou pozrieť náš svet knižiek, ktoré Vás poučia, aj zabavia.

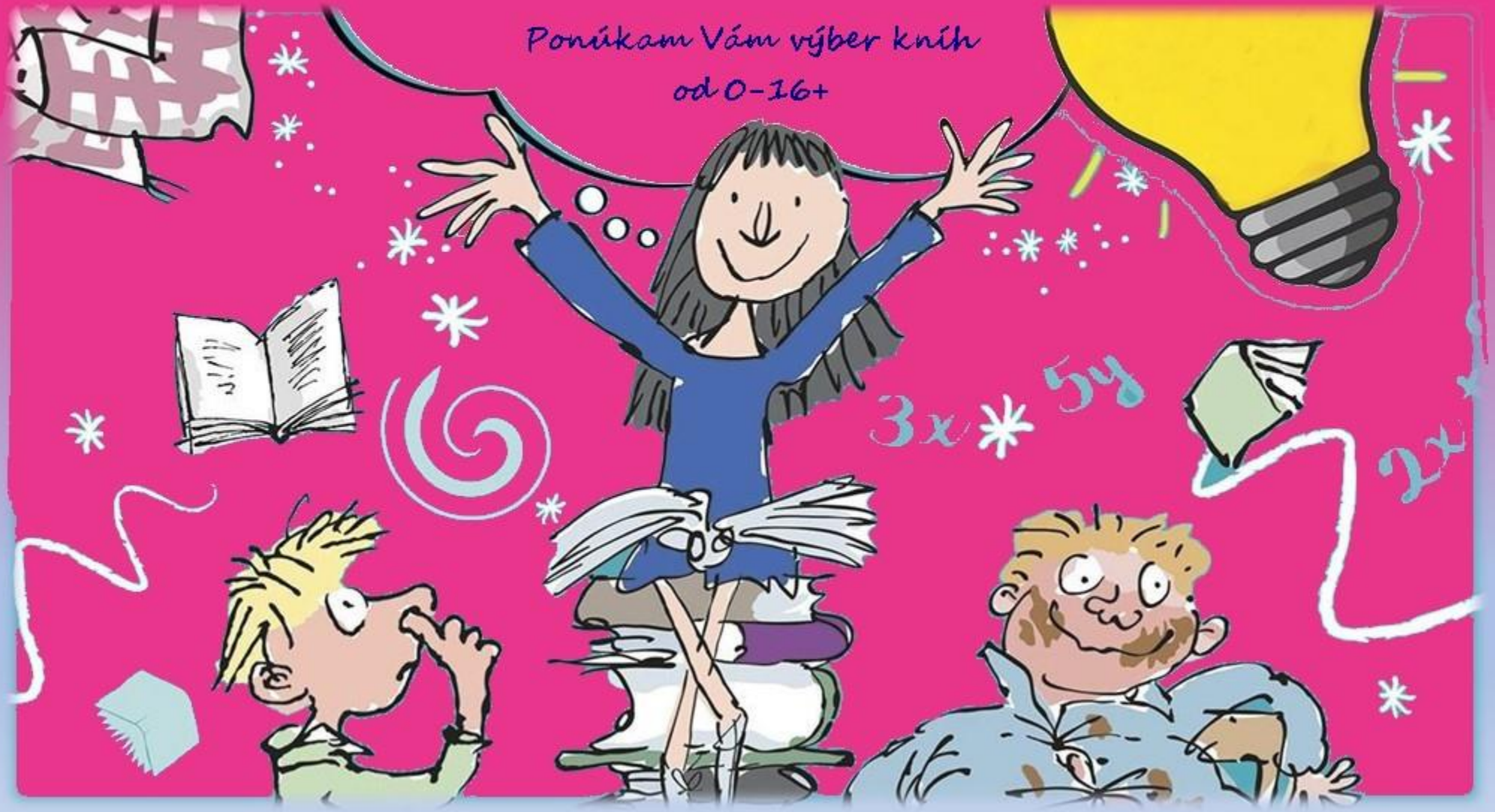

Prvé kroky pri čítaní

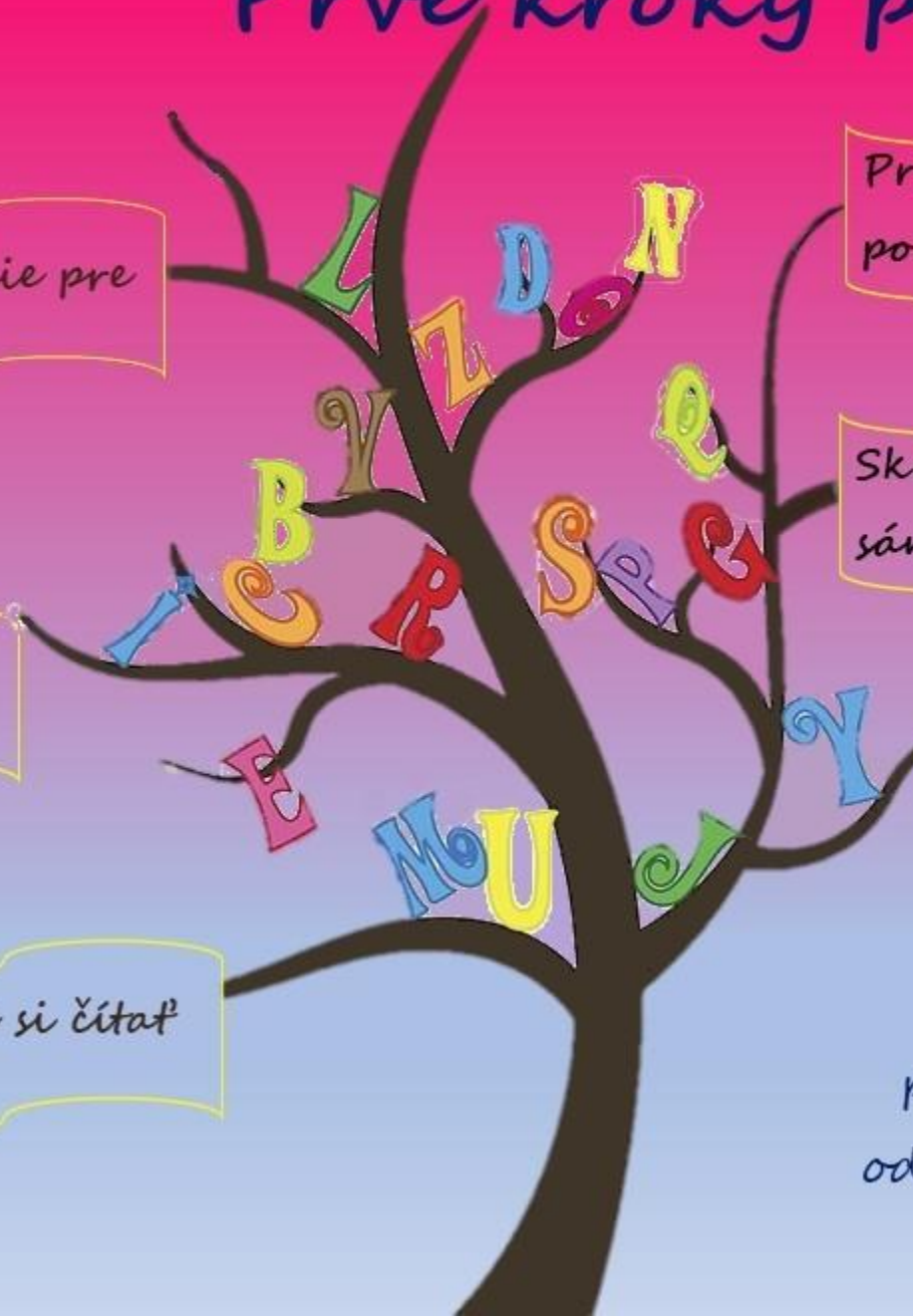

Prvé čítanie pre zábavu

Prvé čítanie s poučením

Skúsim si čítať sám

Svet ukrytý v abecede

Šikovný čitateľ

Skúsime si čítať spolu

Prvé kroky pri čítaní kníh pomáhajú krok za krokom deťom odhaľovať tajomstvá textu a motivujú ich k čítaniu.

Každá kniha je obrazom novej krajiny.
Čítanie pomáha rozširovať obzory detí
a spúšťa ich fantáziu.
Rodičia zohrávajú kľúčovú úlohu
pri vedení svojich detí k objavovaniu
knižného sveta, k nájdeniu miesta
na oddych a potápanie
sa k hĺbke poznania.
Poďme spolu prebádať
fantáziu kníh.

Knihy pre najmenších

0-3

Zajačik s oteckom zajacom majú obaja radi hádanky. Poskakujú v snehu a hrajú hru Hádaj, čo vidím. Čo všetko sa im prihodí v prírode počas krásneho zimného dňa? To sa dozviete v tejto ilustrovanej knižke pre najmenšie deti. Sú to príbehy, ktoré malé deti nielen zaujmú, ale aj všeličo nové naučia.

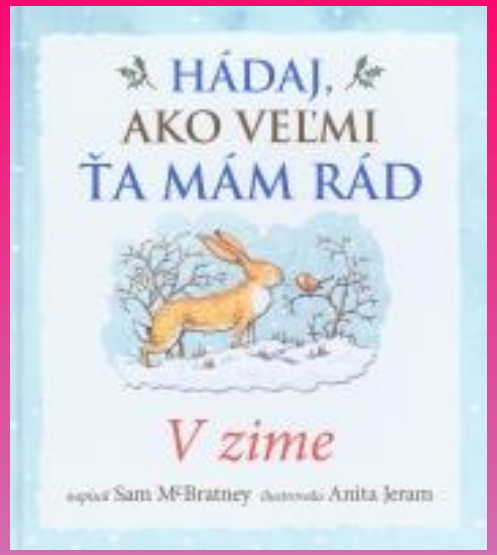

Názov: Hádaj, ako veľmi ťa mám rád – V zime

Autor: Sam McBratney

Ilustrátor: Anita Jeram

Vydavateľstvo: Svojtka&Co. : 2015

ISBN: 978-80-8107-869-9

Názov: Kubko a rečové cvičenia

Autor: Marta Galewska-Kustra

Ilustrátor: Joanna Klos

Vydavateľstvo: IKAR : 2020

ISBN: 978-80-551-7402-0

Spoznajte Kubka a jeho veselú rodinku a prežite s nimi dovolenku v horách. Tretia časť Kubkových dobrodružstiev sa zameriava na rozširovanie slovnej zásoby, kde si dieťa rozvíja a zdokonaľuje jazykové schopnosti. Knižka je vhodná nielen pre menšie deti, ktoré sa ešte iba učia skladať dlhšie vety, ale aj pre staršie, ktoré môžu mať problém s osvojovaním si reči.

zdroj: https://knihydetstva.sk

Knihy pre deti

4-6

Pupo a Fazuľka sú úplne obyčajní škôlkari. Pupo nosí okuliare, má guľaté bruško a často sa bojí. Fazuľka je zase malá, hanblivá a rada trucuje. A predsa sú obaja skvelé deti – tak ako aj ty! Ich príbehy ti ukážu, ako sa popasovať s každodennými problémami, ako získať zdravé sebavedomie a ako sa tešiť z toho, že sme rôzni

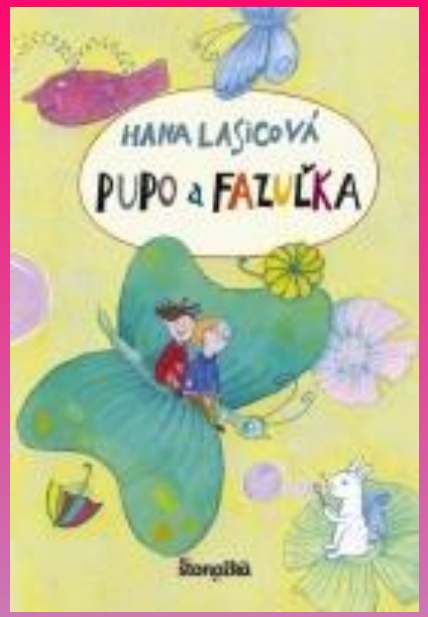

Názov: Pupo a Fazuľka

Autor: Hana Lasicová

Ilustrátor: Alena Wagnerová

Vydavateľstvo: Ikar : 2017

ISBN: 978805515446

Názov: Škriatok Bertil a záhada strateného potoka

Autor: Mária Lazárová

Ilustrátor: Hedviga Gutierrez

Vydavateľstvo: Slovart : 2020

ISBN: 9788055645834

Na povale starého domu býva škriatok Bertil s dvomi kamarátmi – myškami Pipom a Olíviou. Nosia Berilovi jedlo z neďalekej továrne a on im zato číta rozprávky. Bez myšiek by bolo škriatkovi smutno, keďže nevychádza nikdy von. Mesto je prázdne a zarastá burinou. A zostalo by to tak navždy, keby sa zvedavá Olívia nerozhodla nájsť potok, ktorý tu voľakedy tiekol.

zdroj: https://knihydetstva.sk

Knihy pre deti

7-9

Príbehy o Tine a Fride hovoria o dôvere a oddanosti medzi priateľkami. Je jar a Tina sa chystá odletieť do Ríma na ockovu svadbu. Najväčšiu zásluhu na tom, že sa svadba uskutoční má práve ona. Je však pobúrená, že na svadbu nepozvali Fridu... Ako príbeh skončí sa dozviete po prečítaní knihy.

Názov: Každá láska je lepšia než žiadna

Autor: Rose Lagercrantz, Eva Eriksson

Vydavateľstvo: Verbárium : 2020

ISBN: 9788082190031

Názov: Jim Gombík a rušňovodič Lukáš

Autor: Michael Ende

Ilustrátor: F.J. Tripp

Vydavateľstvo: Verbarium : 2020

ISBN: 9788082190062

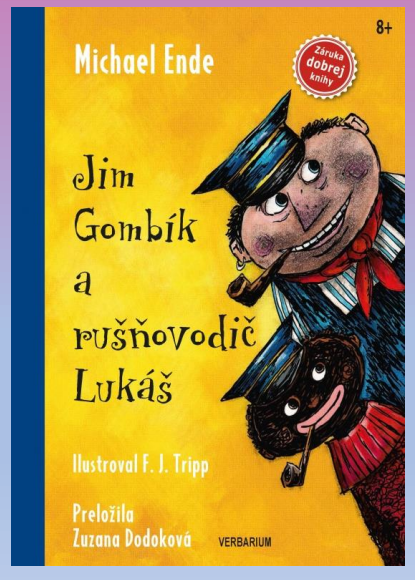

Jim Gombík je malý čierny chlapec, ktorý žije na ostrovčeku Jaslandia. Ostrov je však príliš malý, preto sa kráľ Alfonz rozhodne, že niekto ho musí opustiť. Bude to Ema, lokomotíva Jimovho najlepšieho priateľa Lukáša. To Jim nedopustí. A tak spolu s Lukášom a Emou opustia ostrov a vydajú sa na veľké dobrodružstvo s obrom, polovičným drakom a mnohými ďalšími nezvyčajnými tvormi. Nájdu riešenie, aby sa raz mohli znovu do Jaslandie vrátiť?

zdroj: https://knihydetstva.sk

Knihy pre deti

10-12

Vrúcny, veselý a dojímavý príbeh pravého priateľstva. V malebnom mestečku na brehu nórskych fjordov žijú dvaja kamaráti Lars a Lena. On ju považuje za svoju najlepšiu priateľku, aj keď si nie je istý tým, či aj ona jeho. Slepo ju nasleduje vo všetkých bláznivých dobrodružstvách. A, samozrejme, jej pomáha aj v plnení najväčšej túžby: nájsť dobrého otca, keďže vyrastá iba s mamou.

Názov: Vaflové srdce

Autor: Maria Parr

Vydavateľstvo: Verbarium : 2020

ISBN: 9788089956845

Názov: Ja som tu len mačka

Autor: Hanna Johansenová

Ilustrátor: Hildegard Müller

Vydavateľstvo: Perfekt : 2016

ISBN: 978-80-8046-756-2

Mačka Ilsebill žije v päťčlennej rodine. Jej pozíciu ohrozuje pes, druhý domáci miláčik a ešte aj bábätko. Ilsebill veselo rozpráva o strastiach svojho citového života, vysvetľuje prečo je najdôležitejšie jedlo a odvráti pohromu, že by musela počas rodinnej dovolenky žiť dočasne v domove pre mačky. Kniha je určená detským čitateľom, avšak osloví aj dospelú čitateľskú obec.

zdroj: https://knihydetstva.sk

Knihy pre deti

13-15

Príbeh sa začína v Berlíne roku 1942. Jedného dňa sa Bruno vráti zo školy a nájde pobalené všetky veci. Jeho otec dostal nové miesto a rodina sa s ním musí odsťahovať ďaleko na zvláštne miesto, kde sa nemá s kým hrať. Kam len oko dovidí sa tiahne plot, ktorý ho oddeľuje od čudných ľudí. Bruno je však prieskumník a nezmieri sa s tým, čo vidí. Pri prieskumných cestách pozdĺž plota stretne chlapca, ktorého život a podmienky sú úplne odlišné od jeho.

Názov: Chlapec v pásikavom pyžame

Autor: John Boyne

Vydavateľstvo: Slovart : 2014

ISBN: 9788055612775

Názov: Zabuchnutá v knižnici

Autor: Kasie West

Vydavateľstvo: Slovart : 2018

ISBN: 9788055628776

Autumn zistí, že zostala zamknutá v knižnici a zrejme tam strávi celý víkend. Nemá ani tušenia, že tam nie je sama. Zavreli tam aj Daxa. Zo školy ho pozná iba zbežne ako samotára a problémového týpka. Dúfa, že ju každú chvíľu vyslobodí Jeff – spolužiak, do ktorého je totálne buchnutá. No Jeff nechodí. Čím viac času trávi s Daxom, tým viac sa zbližujú a Autumn zisťuje, že za maskou nevľúdneho samotára sa skrýva viac, ako sa na prvý pohľad zdá.

zdroj: https://www.bux.sk

Knihy pre 16+

Odkedy sa Terezini rodičia rozviedli, neustále sa presúva medzi dvoma domácnosťami. Otec má navyše novú frajerku a od Terezy sa očakáva, že s ňou nájde spoločnú reč. Ona však radšej uteká do sveta skíc a umenia. Spoznáva sa s chlapcom zo susedstva. A práve vďaka Olimu má čoskoro zistiť, ako chutia prvé bozky a že aj obyčajné držanie za ruky môže prevrátiť svet naruby.

Názov: Zostanem s tebou

Autor: Miroslava Varáčková

Vydavateľstvo: Slovart : 2020

ISBN: 9788055645841

Názov: Kniha prachu : Tajné spoločenstvo

Autor: Philip Pullman

Vydavateľstvo: Ikar : 2020

ISBN: 9788055173528

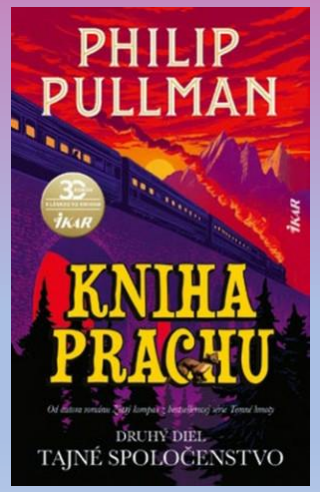

Lyra už dávno nie je dieťa. Jej vzťah s jej démonom Pantalaimonom sa natoľko komplikuje, že sa obaja dostávajú do zložitých situácií. Aj Malcolm, chlapec ktorý kedysi zachránil maličkú Lyru pred povodňou a prenasledovateľmi, sa vydáva na cestu, už ako zrelý muž so zmyslom pre povinnosť a s túžbou konať správne. Ich nebezpečné a dobrodružné cesty vedú naprieč Európou až do Ázie za strateným mestom démonov, tajomstvami púšte a záhadou tajomného prachu.

zdroj: https://www.bux.sk

Verím, že ste si tú svoju knihu našli.

Prajem Vám príjemné čítanie.